学校法人 先端教育機構
事業構想大学院大学

News Release

報道関係者各位

2018 年 10 月 24 日
学校法人先端教育機構　事業構想大学院大学

～横浜市との連携協定事業「水辺を活かした新たな魅力づくり」～

横浜市ライトアップイベント
「大岡川ひかりの川辺」10 月 27 日～11 月 4 日開催
（点灯式　10 月 27 日 17:40～）

学校法人先端教育機構 事業構想大学院大学（東京都港区南青山、学長:田中 里沙）は、2017 年 12 月 12 日に横浜市と 2020 年度までの連携協定を締結し、水辺を活かした新たな魅力づくりを進めています。

横浜臨海部の港周辺や川沿いの水辺空間は、横浜市の魅力的な資源であるとともに、お住まいの方や近隣で働いている方が憩う貴重な場所です。地元で愛される地域資源である川を最大限に活用したクリエイティブな取組みを生み、新たな賑わいを創出する取り組みを、事業構想大学院大学の産官学連携、地方創生の実績を活かし、共に取り組んでいます。

このたび、賑わいを生む象徴（エンジン）として、川そのものに着目したこの地域ならではの話題づくりを行うために、10 月 27 日～11 月 4 日に、大岡川の水辺で、既存イベントと連携して新たにイルミネーションをはじめとするイベントを、事業構想大学院大学と横浜市が主催で開催しますので、お知らせいたします。

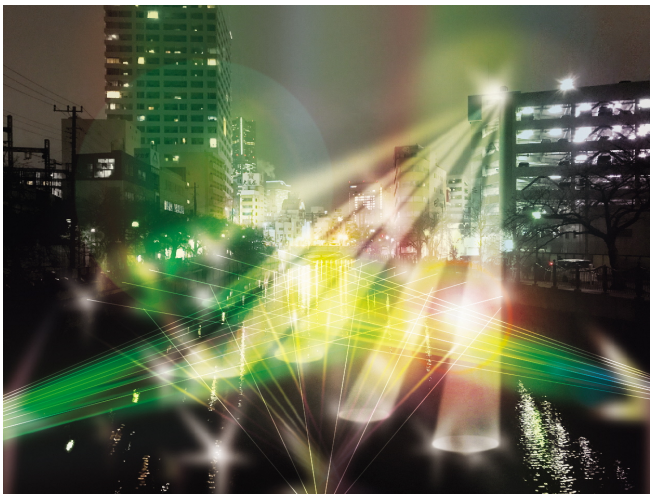

【お問合せ先】事業構想大学院大学 広報担当　Tel:03-3478-8411　Email:info@mpd.ac.jp

学校法人 先端教育機構
事業構想大学院大学

ライトアップイベント

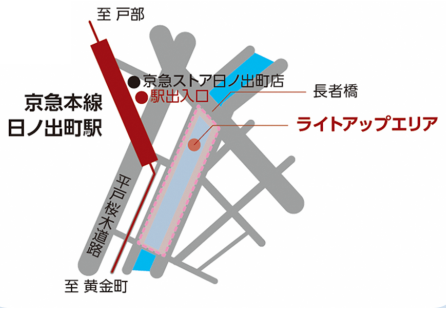

(1) 開催期間
2018 年 10 月 27 日(土)～11 月4日(日)

(2) 実施内容
① 大岡川ひかりの川辺
ア 実施場所　大岡川　旭橋～長者橋エリア
イ 内　容　様々な色・動きを持つ複数のレーザーで川面を照らすことで、これまでにないクリエイティブな水辺空間を演出します。
(URL:https://www.hikarinokawabe.com)
また、環境へ配慮し、電源にトヨタ自動車の燃料電池自動車「MIRAI」を使用します。
ウ 点灯時間　18:00～21:30
エ 点　灯　式　10 月 27 日(土)17:40～　横浜日ノ出桟橋(取材可)
なお、当該イベントは、スマートイルミネーション横浜 2018 の連携プログラムです。

(3) 主催　横浜市、事業構想大学院大学
(4) 協賛　横浜トヨペット株式会社、ウシオライティング株式会社
(5) 協力　NPO 法人 黄金町エリアマネジメントセンター、初黄・日ノ出町環境浄化推進協議会、一般社団法人 川の駅運営委員会、NPO 法人 HamaBridge 濱橋会、大岡川右岸活性化を考える会、吉田興産株式会社、YADOKARI 株式会社、長者町7・8・9丁目町内会、日ノ出町町内会、横浜 SUP 倶楽部

【本件に関するお問合せ先】
事業構想大学院大学　広報担当(久米)
Tel.03-3478-8411　　Email:info@mpd.ac.jp

事業構想大学院大学　https://www.mpd.ac.jp

学校法人 先端教育機構
事業構想大学院大学

大岡川ライトアップイベント　点灯式

＜概要＞

日時：10 月 27 日（土）17:40～18:00

場所：横浜日ノ出町桟橋

（神奈川県横浜市中区日ノ出町1、
京急「日ノ出町」駅　徒歩 1 分）

登壇：池戸淳子（横浜市文化観光局長）

田中里沙（事業構想大学院大学学長）

その他、地域の代表者、演出家など

＜取材お申込みフォーム＞

御社名＿＿＿＿＿＿＿＿＿＿＿＿＿＿＿＿＿＿＿＿＿＿＿＿＿＿

ご担当者名＿＿＿＿＿＿＿＿＿＿＿＿＿＿＿＿＿＿＿＿＿＿＿＿

媒体名＿＿＿＿＿＿＿＿＿＿＿＿＿＿＿＿＿＿＿＿＿＿＿＿＿＿

ご住所＿＿＿＿＿＿＿＿＿＿＿＿＿＿＿＿＿＿＿＿＿＿＿＿＿＿

ご連絡先　TEL＿＿＿＿＿＿＿＿＿＿＿＿　Email＿＿＿＿＿＿＿＿

※お手数ではございますが、上記をご記入の上、【10月26日（金）15：00まで】に
FAX または Email にてご返信くださいますようお願いいたします。

FAX　03−3478−8412

または　Email　info@mpd.ac.jp まで

【本件に関するお問合せ先】
事業構想大学院大学　広報担当（久米）
Tel.03−3478−8411　　Email:info@mpd.ac.jp
事業構想大学院大学　https://www.mpd.ac.jp